

 <p>DATORE DI LAVORO Il Dirigente Scolastico Antonino Fabio Marco Laudani</p>	 <p>RESPONSABILE SERVIZIO PREV. E PROT. Marco Tilarò</p>	 <p>RAPPRESENTANTE DEI LAVORATORI PER LA SICUREZZA Prof. Grasso Gianfranco</p>
--	--	--

FIGURA	FUNZIONE/COMPITI	NOMINATIVO
	<p>PREPOSTO - COORDINATORE EMERGENZA</p> <ul style="list-style-type: none"> valuta la situazione di emergenza, la necessità di evacuare l'edificio attuando la procedura di emergenza prestabilita e ordina l'attivazione del segnale di evacuazione sovrintende alla attività lavorativa e garantisce l'attuazione delle direttive ricevute controlla la corretta esecuzione delle attività lavorative 	<p>Timpanaro Bonese Maria (Docente) Calanducci G.pina M. Ausilia (Docente) Lanigra Grazia (Docente)</p>
	<p>APERTURA E CONTROLLO GIORNALIERO VIE DI FUGA</p> <ul style="list-style-type: none"> controllo quotidiano della praticabilità delle vie di fuga e delle uscite di emergenza, dell'efficienza dell'illuminazione ordinaria e della segnaletica di sicurezza 	<p>Tutti i collaboratori scolastici in servizio nei rispettivi reparti di assegnazione</p>
	<p>ADDETTI CONTROLLO GESTIONE EVACUAZIONE</p> <ul style="list-style-type: none"> attuano le procedure per l'attivazione del sistema d'allarme e l'intervento dei VV.FF, nonché la segnalazione rapida della presenza di un incendio su ordine del coordinatore all'evacuazione, attiva il dispositivo acustico per la divulgazione dell'allarme 	<p>Tutti i collaboratori scolastici in servizio nei rispettivi reparti di assegnazione</p>
	<p>PERSONA INCARICATA DELLE CHIAMATE DI SOCCORSO</p> <ul style="list-style-type: none"> comunica in maniera chiara ed inequivocabile i motivi della emergenza e indica il luogo esatto in cui occorre intervenire si assicura che l'interlocutore abbia pienamente compreso le informazioni trasmesse in merito all'emergenza 	<p>Drago Nadia (Coll. scol.) Timpanaro Bonese Maria (Docente) Lanigra Grazia (Docente)</p>
	<p>ADDETTI ANTINCENDIO</p> <ul style="list-style-type: none"> intervengono con l'uso di estintori secondo l'addestramento ricevuto per il primo intervento contro i focolai d'incendio di modesta entità avvisano coloro che sono incaricati della chiamata dei soccorsi si mettono tempestivamente a disposizione di chi coordina le operazioni durante le emergenze e fornire le informazioni utili agli addetti di soccorso intervenuti 	<p>Astuti Concettina (Docente) Calanducci Giuseppina Rita (Docente) Lagona Febronia (Docente) Marino Barbara (Docente) Scuderi Antonina (Docente) Salerno Rosalia Alba (Docente) Calderaro Carmela Maria (Docente) Italiano Loredana (Docente) Falcone Salvatore (Coll. Scol.)</p>
	<p>ADDETTI PRIMO SOCCORSO</p> <ul style="list-style-type: none"> interviene in caso di infortunio, anche allo scopo di evitare che all'infortunato vengano prestate azioni di soccorso non idonee, e fornire agli enti di soccorso tutte le informazioni utili si mette tempestivamente a disposizione di chi coordina le operazioni durante le emergenze 	<p>Gambino Giuseppa (Docente) Maria Barbara (Docente) Salerno Rosalia Alba (Docente) Calanducci G.pina M. Ausilia (Docente) Italiano Loredana (Docente) Simili Rosa (Docente)</p>
	<p>ADDETTO/I AL CONTROLLO DEL DIVIETO DI FUMO</p> <ul style="list-style-type: none"> vigila sull'osservanza dell'applicazione del divieto e richiama formalmente i trasgressori all'osservanza del divieto di fumare 	<p>Lanigra Grazia (Docente) Calanducci G.pina M. Ausilia (Docente) Timpanaro Bonese Maria (Docente)</p>
<p>ALUNNO APRI FILA</p>  <p>L'alunno più vicino alla porta</p> <ul style="list-style-type: none"> si dispone in testa alla fila e la guida lungo la via di fuga secondo l'ordine indicato nel piano di evacuazione e si dirige verso il punto di raccolta stabilito 	<p>ALUNNO CHIUDI FILA</p>  <p>L'alunno in fondo alla classe</p> <ul style="list-style-type: none"> si dispone in coda alla fila, si assicura che non rimanga nessuno all'interno della classe e provvede a chiudere la porta dietro di se 	<p>ASSISTENZA ALUNNI IN DIFFICOLTA'</p>  <ul style="list-style-type: none"> _____ _____ l'assistenza degli alunni disabili viene garantita dal docente si sostegno se in servizio e dal collaboratore scolastico in sua assenza si affianca/no all'alunno/a in difficoltà guidandolo lungo il percorso di esodo incolonnati con il resto della classe

ATTENZIONE

ALL'INTERNO MODULO PER L'EVACUAZIONE E L'ELENCO DEGLI ALLUNI DELLA CLASSE

 <p>DATORE DI LAVORO Il Dirigente Scolastico Antonino Fabio Marco Laudani</p>	 <p>RESPONSABILE SERVIZIO PREV. E PROT. Marco Tilaro</p>	 <p>RAPPRESENTANTE DEI LAVORATORI PER LA SICUREZZA Prof. Grasso Gianfranco</p>
---	---	---

FIGURA	FUNZIONE/COMPITI	NOMINATIVO
	<p>PREPOSTO - COORDINATORE EMERGENZA</p> <ul style="list-style-type: none"> valuta la situazione di emergenza, la necessità di evacuare l'edificio attuando la procedura di emergenza prestabilita e ordina l'attivazione del segnale di evacuazione sovrintende alla attività lavorativa e garantisce l'attuazione delle direttive ricevute controlla la corretta esecuzione delle attività lavorative 	<p>Grasso Gianfranco (Docente)</p>
	<p>APERTURA E CONTROLLO GIORNALIERO VIE DI FUGA</p> <ul style="list-style-type: none"> controllo quotidiano della praticabilità delle vie di fuga e delle uscite di emergenza, dell'efficienza dell'illuminazione ordinaria e della segnaletica di sicurezza 	<p>Tutti i collaboratori scolastici in servizio nei rispettivi reparti di assegnazione</p>
	<p>ADDETTI CONTROLLO GESTIONE EVACUAZIONE</p> <ul style="list-style-type: none"> attuano le procedure per l'attivazione del sistema d'allarme e l'intervento dei VV.FF, nonché la segnalazione rapida della presenza di un incendio su ordine del coordinatore all'evacuazione, attiva il dispositivo acustico per la divulgazione dell'allarme 	<p>Tutti i collaboratori scolastici in servizio nei rispettivi reparti di assegnazione</p>
	<p>PERSONA INCARICATA DELLE CHIAMATE DI SOCCORSO</p> <ul style="list-style-type: none"> comunica in maniera chiara ed inequivocabile i motivi della emergenza e indica il luogo esatto in cui occorre intervenire si assicura che l'interlocutore abbia pienamente compreso le informazioni trasmesse in merito all'emergenza 	<p>Grasso Gianfranco (Docente) Sanfilippo Rossana (Docente) Altieri Angela (Docente)</p>
	<p>ADDETTI ANTINCENDIO</p> <ul style="list-style-type: none"> intervengono con l'uso di estintori secondo l'addestramento ricevuto per il primo intervento contro i focolai d'incendio di modesta entità avvisano coloro che sono incaricati della chiamata dei soccorsi si mettono tempestivamente a disposizione di chi coordina le operazioni durante le emergenze e fornire le informazioni utili agli addetti di soccorso intervenuti 	<p>Pulvirenti Pietro (docente) Mangiaratti Valentina (docente) Bonanno Giuseppe G. (coll. Scol.) Altieri Angela Maria (Coll. scol.) Zappalà Franco (Coll. scol.)</p>
	<p>ADDETTI PRIMO SOCCORSO</p> <ul style="list-style-type: none"> interviene in caso di infortunio, anche allo scopo di evitare che all'infortunato vengano prestate azioni di soccorso non idonee, e fornire agli enti di soccorso tutte le informazioni utili si mette tempestivamente a disposizione di chi coordina le operazioni durante le emergenze 	<p>Sanfilippo Rossana (docente) Altadonna Francesca (docente)</p>
	<p>ADDETTO/I AL CONTROLLO DEL DIVIETO DI FUMO</p> <ul style="list-style-type: none"> vigila sull'osservanza dell'applicazione del divieto richiama formalmente i trasgressori all'osservanza del divieto di fumare 	<p>Calabrese Alessia (docente)</p>

ALUNNO APRI FILA



L'alunno più vicino alla porta

- si dispone in testa alla fila e la guida lungo la via di fuga secondo l'ordine indicato nel piano di evacuazione e si dirige verso il punto di raccolta stabilito

ALUNNO CHIUDI FILA



L'alunno in fondo alla classe

- si dispone in coda alla fila, si assicura che non rimanga nessuno all'interno della classe e provvede a chiudere la porta dietro di se

ASSISTENZA ALUNNI IN DIFFICOLTA'



- _____
- _____
- l'assistenza degli alunni disabili viene garantita dal docente si sostegno se in servizio e dal collaboratore scolastico in sua assenza
- si affianca/no all'alunno/a in difficoltà guidandolo lungo il percorso di esodo incolonnati con il resto della classe

 <p>DATORE DI LAVORO Il Dirigente Scolastico</p> <p>Antonino Fabio Marco Laudani</p>	 <p>RESPONSABILE SERVIZIO PREV. E PROT.</p> <p>Marco Tilaro</p>	 <p>RAPPRESENTANTE DEI LAVORATORI PER LA SICUREZZA</p> <p>Prof. Grasso Gianfranco</p>
--	--	--

FIGURA	FUNZIONE/COMPITI	NOMINATIVO
	<p>PREPOSTO - COORDINATORE EMERGENZA</p> <ul style="list-style-type: none"> valuta la situazione di emergenza, la necessità di evacuare l'edificio attuando la procedura di emergenza prestabilita e ordina l'attivazione del segnale di evacuazione sovrintende alla attività lavorativa e garantisce l'attuazione delle direttive ricevute controlla la corretta esecuzione delle attività lavorative 	<p>Tomasi Rosetta (Docente) Arcidiacono Maria Luisa (D.S.G.A.)</p>
	<p>APERTURA E CONTROLLO GIORNALIERO VIE DI FUGA</p> <ul style="list-style-type: none"> controllo quotidiano della praticabilità delle vie di fuga e delle uscite di emergenza, dell'efficienza dell'illuminazione ordinaria e della segnaletica di sicurezza 	<p>Tutti i collaboratori scolastici in servizio nei rispettivi reparti di assegnazione</p>
	<p>ADDETTI CONTROLLO GESTIONE EVACUAZIONE</p> <ul style="list-style-type: none"> attuano le procedure per l'attivazione del sistema d'allarme e l'intervento dei VV.FF, nonché la segnalazione rapida della presenza di un incendio su ordine del coordinatore all'evacuazione, attiva il dispositivo acustico per la divulgazione dell'allarme 	<p>Tutti i collaboratori scolastici in servizio nei rispettivi reparti di assegnazione</p>
	<p>PERSONA INCARICATA DELLE CHIAMATE DI SOCCORSO</p> <ul style="list-style-type: none"> comunica in maniera chiara ed inequivocabile i motivi della emergenza e indica il luogo esatto in cui occorre intervenire si assicura che l'interlocutore abbia pienamente compreso le informazioni trasmesse in merito all'emergenza 	<p>Manduca Antonino (Coll. Scol.) Tomasi Rosetta (Docente) Modica Rosaria (Ass. Amm.vo.)</p>
	<p>ADDETTI ANTINCENDIO</p> <ul style="list-style-type: none"> intervengono con l'uso di estintori secondo l'addestramento ricevuto per il primo intervento contro i focolai d'incendio di modesta entità avvisano coloro che sono incaricati della chiamata dei soccorsi si mettono tempestivamente a disposizione di chi coordina le operazioni durante le emergenze e fornire le informazioni utili agli addetti di soccorso intervenuti 	<p>Tomasi Rosetta (Docente) Manduca Antonino (Coll. Scol.) Re Anna Maria (Docente) Blandini Ninetta (Docente)</p>
	<p>ADDETTI PRIMO SOCCORSO</p> <ul style="list-style-type: none"> interviene in caso di infortunio, anche allo scopo di evitare che all'infortunato vengano prestate azioni di soccorso non idonee, e fornire agli enti di soccorso tutte le informazioni utili si mette tempestivamente a disposizione di chi coordina le operazioni durante le emergenze 	<p>Aparo Enza Claudia (Docente) Gulizia Carmela (Docente) Scuderi Maria (Docente) Lo Monte Agata (Docente) Modica Rosaria (Ass.te Amm.vo)</p>
	<p>ADDETTO/I AL CONTROLLO DEL DIVIETO DI FUMO</p> <ul style="list-style-type: none"> vigila sull'osservanza dell'applicazione del divieto richiama formalmente i trasgressori all'osservanza del divieto di fumare 	<p>Giammona Egle Floriana (Docente)</p>

ALUNNO APRI FILA

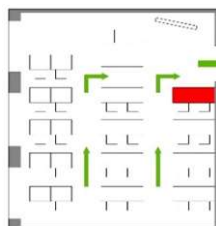

L'alunno più vicino alla porta

- si dispone in testa alla fila e la guida lungo la via di fuga secondo l'ordine indicato nel piano di evacuazione e si dirige verso il punto di raccolta stabilito

ALUNNO CHIUDI FILA

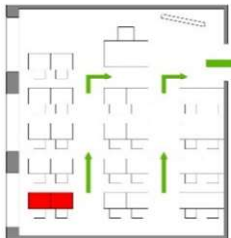

L'alunno in fondo alla classe

- si dispone in coda alla fila, si assicura che non rimanga nessuno all'interno della classe e provvede a chiudere la porta dietro di se

ASSISTENZA ALUNNI IN DIFFICOLTA'



- _____
- _____

- l'assistenza degli alunni disabili viene garantita dal docente si sostegno se in servizio e dal collaboratore scolastico in sua assenza
- si affianca/no all'alunno/a in difficoltà guidandolo lungo il percorso di esodo incolonnati con il resto della classe

ATTENZIONE

ALL'INTERNO MODULO PER L'EVACUAZIONE E L'ELENCO DEGLI ALLUNI DELLA CLASSE