



Ministero dell'Istruzione e del Merito



Regione
Siciliana



Istituto Comprensivo Statale
"Giovanni Blandini" - Palagonia

Agli alunni e alle famiglie

Ai docenti di ogni ordine e grado e al personale ATA
Scuola dell'infanzia - primaria - secondaria

All'albo on line e al SITO WEB

AI Registro elettronico
Area Bacheca Docenti , ATA e famiglie

AI DSGA
sig.ra Marialuisa ARCIDIACONO

e.p.c. al **Comune di Palagonia** e al **Comando dei Vigili Urbani**

ISTITUTO COMPRENSIVO STATALE - "G. BLANDINI"-PALAGONIA
Prot. 0007451 del 02/09/2024
IV (Uscita)

ai **Carabinieri**
del Comune di Palagonia

Circolare n. 1

Oggetto: INIZIO ANNO SCOLASTICO e CALENDARIO SCOLASTICO 2024 -2025

Egr. genitori e personale in servizio dell'I.C. "Giovanni Blandini", con la presente si forniscono indicazioni utili per l'inizio dell'A.S. 2024-25 così come da delibera del Consiglio di Istituto del 29.06.2024

❖ **INIZIO ANNO SCOLASTICO**

10¹ settembre (con indicazioni specifiche)

❖ **SOSPENSIONE DELL'ATTIVITÀ DIDATTICA**

1 - 2 novembre 2024:	Ognissanti
8 dicembre 2024:	Immacolata Concezione
dal 23 dicembre 2024 al 07 gennaio 2025	Vacanze di Natale
dal 16² aprile 2025 al 22 aprile 2025	Vacanze di Pasqua
25 aprile 2025	Festa della Liberazione
1 - 2³ maggio 2025	Festa del Lavoro
2 giugno 2025	Festa della Repubblica
25 giugno 2025	Festa di Santa Febronia

❖ **FINE ANNO SCOLASTICO**

07 giugno 2025 (scuola primaria e secondaria di primo grado)

28 giugno 2025 (scuola dell'infanzia)

¹ Delibera del Consiglio di Istituto del 29.06.2024 su proposta del Collegio dei docenti di pari data

² Delibera del Consiglio di Istituto del 29.06.2024 su proposta del Collegio dei docenti di pari data

³ Delibera del Consiglio di Istituto del 29.06.2024 su proposta del Collegio dei docenti di pari data



SCUOLA DELL'INFANZIA

Plesso Rodari

11 settembre PRIMO GIORNO di SCUOLA - SOLO I BAMBINI DI PRIMA ISCRIZIONE

orario 08:30 - 11:30

12-13 SETTEMBRE - TUTTI I BAMBINI

orario 08:00 - 11:00

dal **16 SETTEMBRE** al **20 SETTEMBRE**

orario 08:00 - 12:00

dal **23 SETTEMBRE** al **27 SETTEMBRE**

orario 08:00 - 13:00

dal **30 SETTEMBRE** orario completo

orario 08:00 - 13:00 tempo ridotto

orario 08:00 - 16:00 tempo normale

Modalità di ingresso e uscita da scuola

- Le bambine e i bambini entrano alle ore 8.00 ed escono alle ore 13:00/16:00 (orario definitivo) dalla porta esterna dell'aula (tranne la sezione L che entra ed esce dall'ingresso **NORD**) dalla quale, comunque, **È VIETATO** entrare dopo le ore 8:00 e uscire prima delle ore 13:00/16:00 (orario definitivo).
- In questi casi, cioè quando i bambini arrivano dopo le ore 8:00 o devono uscire prima delle ore 13:00 ci si rivolge ai collaboratori scolastici dell'ingresso **EST** (classe **C – H**) o dell'ingresso **NORD** (classe **E - D - F - I -G**) i quali si occuperanno di accompagnare i bambini in classe o di prelevare i bambini dall'aula.
- Non sarà consentito, per ragioni di sicurezza, prelevare i bambini con "uscita anticipata" tra le ore 12.30 e 13.00.



Ministero dell'Istruzione e del Merito



Regione
Siciliana



Istituto Comprensivo Statale
"Giovanni Blandini" - Palagonia

Plesso Via Amedeo

11 settembre PRIMO GIORNO di SCUOLA - **TUTTI I BAMBINI**

orario 08:30 - 11:30

12-13 SETTEMBRE

orario 08:00 - 11:00

dal **16 SETTEMBRE** al **20 SETTEMBRE**

orario 08:00 - 12:00

dal **23 SETTEMBRE** al **27 SETTEMBRE**

orario 08:00 - 13:00

dal **30 SETTEMBRE** **orario completo**

orario 08:00 - 13:00 tempo ridotto

orario 08:00 - 16:00 tempo normale

Modalità di ingresso e uscita da scuola

- Da giorno 12 settembre, le bambine e i bambini vengono accompagnati dai genitori in prossimità dell'androne dove sarà ad attenderli (5 minuti prima dell'ingresso 7:55) l'insegnante di classe che li condurrà in aula.
- All'uscita, le bambine e i bambini vengono prelevati dai genitori sempre in prossimità dell'androne.
- Quando i bambini arrivano dopo le ore 8:00 o devono uscire prima delle ore 13:00 ci si rivolge ai collaboratori scolastici dell'ingresso i quali si occuperanno di accompagnare i bambini in classe o di prelevare i bambini dall'aula.
- Non sarà consentito, per ragioni di sicurezza, prelevare i bambini con "uscita anticipata" tra le ore 12.30 e 13.00.

Istituto Comprensivo Statale "Giovanni Blandini"

Via Amedeo, 29 - 95046 Palagonia (CT) – tel. 095/7958713 – fax. 095/7953425

C.F. 91026560879 - C.M.: CTIC8A5003 - Email: ctic8a5003@istruzione.it- Pec: ctic8a5003@pec.istruzione.it- Web: www.icblandinipalagonia.edu.it



SCUOLA PRIMARIA PETRARO - RODARI

10 settembre PRIMO GIORNO di SCUOLA

- Classi 1^..... orario **09:30 - 12:00**
- Classi 2^, 3^, 4^ e 5^..... orario **08:00 - 12:00**

dall' **11 SETTEMBRE** al **13 SETTEMBRE**

- TUTTE le classi..... orario **ore 08:00 - 12:00**

dall' **16 SETTEMBRE** al **20 SETTEMBRE**

- TUTTE le classi..... orario **ore 08:00 - 13:00**

dal **23 SETTEMBRE** **orario completo**

- TUTTE le classi..... orario **ore 08:00 - 13:00/14:00**

Il primo giorno di scuola degli alunni delle classi prime

Gli alunni delle classi **PRIME** accompagnati (preferibilmente) da un solo genitore, entrano dall'ingresso **PRINCIPALE** e si recano all'interno dell'**anfiteatro** dove vengono accolti dalle insegnanti e dal Dirigente Scolastico per un breve saluto. Dopo di ciò si spostano nelle rispettive aule.

Modalità di ingresso e uscita da scuola di tutte le classi

- Le alunne e gli alunni, accompagnati (preferibilmente) da un solo genitore (o persona delegata), si recano nello spazio del cortile a loro assegnato dove è indicato il nome della propria classe; a tal uopo si invita a controllare l'allegata planimetria del piano terra nella quale la posizione delle classi nel cortile è indicata con il colore azzurro.
- Il genitore avrà cura di vigilare costantemente sul minore a lui affidato evitando che lo stesso si allontani o si posizioni nello spazio assegnato ad un'altra classe.
- Una volta sopraggiunta l'insegnante (ore 07:55) gli alunni vengono affidati a quest'ultima.
- Al suono della campanella:
 - le classi 4C - 4D - 3F - 3G..... entrano (ed escono) dall'ingresso **NORD**
 - le classi 4E - 4F - 1C - 1D entrano (ed escono) dall'ingresso **NORD - EST**
 - le classi 1E - 1F - 5D - 5C entrano (ed escono) dall'ingresso **EST**

Gli alunni di tutte queste classi sono ubicati al piano, pertanto, in caso di "ingresso in ritardo" (dopo le ore 8:15) o di uscita anticipata (prima delle 13:00/14:00) dovranno entrare e/o uscire utilizzando l'ingresso **NORD - EST**.

 - le classi 4G - 3D - 3C - 2C entrano direttamente dalla porta esterna dell'aula dalla quale, comunque, **E' VIETATO** entrare dopo le ore 8:00 e uscire prima delle ore 13:00/14:00; in questi casi si rivolge al collaboratore scolastico



Ministero dell'Istruzione e del Merito



Regione
Siciliana



Istituto Comprensivo Statale
"Giovanni Blandini" - Palagonia

- assegnato all'ingresso EST (classe 4G - 3D - 3C) o assegnato all'ingresso SUD (classe 2C)
- le classi 2F - 2G entrano (ed escono) dall'ingresso OVEST dal quale, comunque, E' VIETATO entrare dopo le ore 8:00 e uscire prima delle ore 13:00/14:00; in questi casi ci si rivolge al collaboratore scolastico assegnato all'ingresso SUD
 - le classi 5E - 5F - 2E - 2D entrano dall'ingresso SUD
- All'uscita le alunne e gli alunni percorrono il medesimo tragitto dell'entrata e vengono prelevati dai genitori nello stesso spazio della mattina.

Istituto Comprensivo Statale "Giovanni Blandini"

Via Amedeo, 29 - 95046 Palagonia (CT) – tel. 095/7958713 – fax. 095/7953425

C.F. 91026560879 - C.M.: CTIC8A5003 - Email: ctic8a5003@istruzione.it- Pec: ctic8a5003@pec.istruzione.it- Web: www.icblandinipalagonia.edu.it



Ministero dell'Istruzione e del Merito



Regione Siciliana



Istituto Comprensivo Statale "Giovanni Blandini" - Palagonia



Istituto Comprensivo Statale "Giovanni Blandini"

Via Amedeo, 29 - 95046 Palagonia (CT) - tel. 095/7958713 - fax. 095/7953425

C.F. 91026560879 - C.M.: CTIC8A5003 - Email: ctic8a5003@istruzione.it - Pec: ctic8a5003@pec.istruzione.it - Web: www.icblandinipalagonia.edu.it



Ministero dell'Istruzione e del Merito



Regione
Siciliana



Istituto Comprensivo Statale
"Giovanni Blandini" - Palagonia



Istituto Comprensivo Statale "Giovanni Blandini"

Via Amedeo, 29 - 95046 Palagonia (CT) - tel. 095/7958713 - fax. 095/7953425

C.F. 91026560879 - C.M.: CTIC8A5003 - Email: ctic8a5003@istruzione.it - Pec: ctic8a5003@pec.istruzione.it - Web: www.icblandinipalagonia.edu.it



Via Amedeo

10 settembre PRIMO GIORNO di SCUOLA

- Classi 1^..... orario **09:30 - 12:00**
- Classi 2^, 3^, 4^ e 5^..... orario **08:00 - 12:00**

dall' **11 SETTEMBRE** al **13 SETTEMBRE**

- TUTTE le classi..... orario **ore 08:00 - 12:00**

dall' **16 SETTEMBRE** al **20 SETTEMBRE**

- TUTTE le classi..... orario **ore 08:00 - 13:00**

dal **23 SETTEMBRE** **orario completo**

- TUTTE le classi..... orario **ore 08:00 - 13:00/14:00**

Il primo giorno di scuola degli alunni delle classi prime

Gli alunni della classe **1B** accompagnati (preferibilmente) da un solo genitore, entrano e si recano in aula dove vengono accolti dagli insegnanti e da un delegato del Dirigente Scolastico per un breve saluto.

Modalità di ingresso e uscita da scuola

- Le alunne e gli alunni, accompagnati (preferibilmente) da un solo genitore (o persona delegata), si recano nello spazio del cortile a loro assegnato dove è indicato il nome della propria classe;
- Il genitore avrà cura di vigilare costantemente sul minore a lui affidato evitando che lo stesso si allontani o si posizioni nello spazio assegnato ad un'altra classe.
- Una volta sopraggiunta l'insegnante (ore 07:55) gli alunni vengono affidati a quest'ultima.
- All'uscita le alunne e gli alunni percorrono il medesimo tragitto dell'entrata e vengono prelevati dai genitori nello stesso spazio della mattina.



SCUOLA SECONDARIA di I GRADO

10 settembre PRIMO GIORNO di SCUOLA

- Classi 1^..... orario 08:00 - 12:00
- Classi 2^, 3^..... orario 09:00 - 12:00

dal 11 SETTEMBRE al 13 SETTEMBRE

- TUTTE le classi..... orario ore 08:00 - 12:00

dal 16 SETTEMBRE orario completo

- TUTTE le classi..... orario ore 08:00 - 14:00

Il primo giorno di scuola degli alunni delle classi prime

Gli alunni delle classi **PRIME** accompagnati (preferibilmente) da un solo genitore entrano nel cortile della scuola e si recano all'interno della **palestra** dove vengono accolti dagli insegnanti della scuola primaria e dal Dirigente Scolastico per un breve saluto. Dopo di ciò si spostano nelle rispettive aule insieme ai docenti della scuola secondaria.

Modalità di ingresso e uscita da scuola

- Le alunne e gli alunni di TUTTE le classi entrano nel cortile del plesso e si recano nello spazio del cortile a loro assegnato dove è indicato il nome della propria classe.
- È assolutamente vietato agli alunni permanere sulla soglia o nelle immediate vicinanze del cancello carrabile.

Il responsabile del plesso, Prof. G. Grasso, vigila affinché detto divieto venga rispettato.

- Una volta sopraggiunto l'insegnante (ore 07:55) gli alunni attendono il suono della campanella (ore 08:00) e si recano in aula (in fila ed in maniera ordinata) entrando (ed uscendo) dall'ingresso principale.
- All'uscita, gli alunni vengono prelevati dai genitori che attendono fuori dal cancello.
- Il cancello carrabile si chiude alle ore 8:10 e si apre alle ore 13:55.



Ministero dell'Istruzione e del Merito



Regione
Siciliana



Istituto Comprensivo Statale
"Giovanni Blandini" - Palagonia

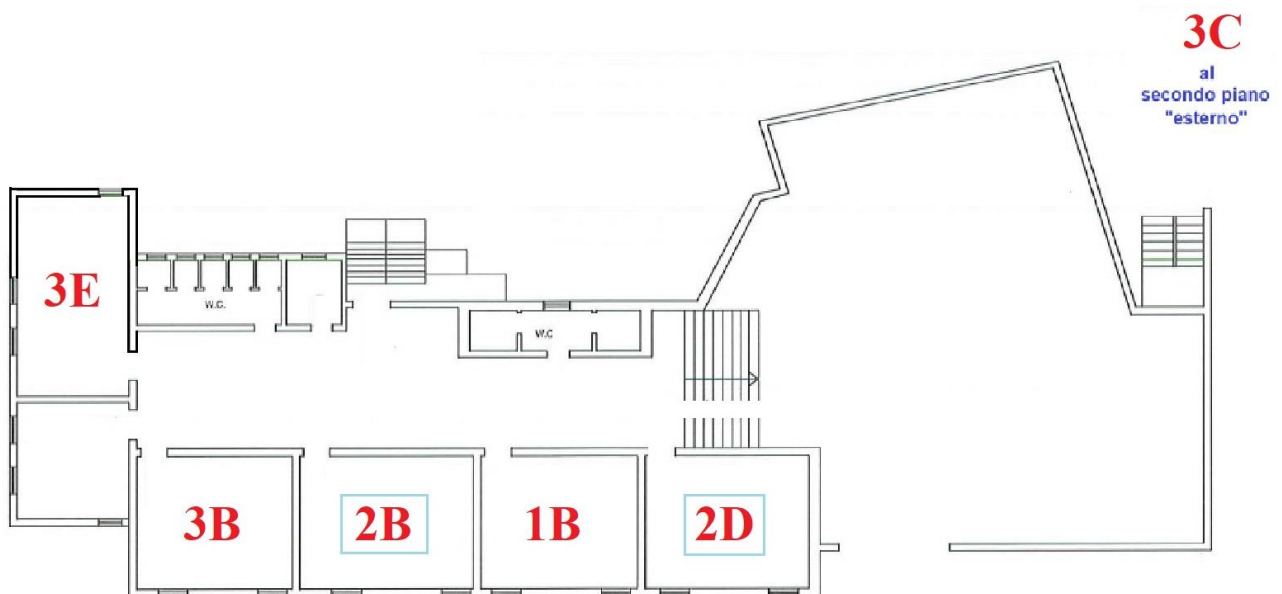
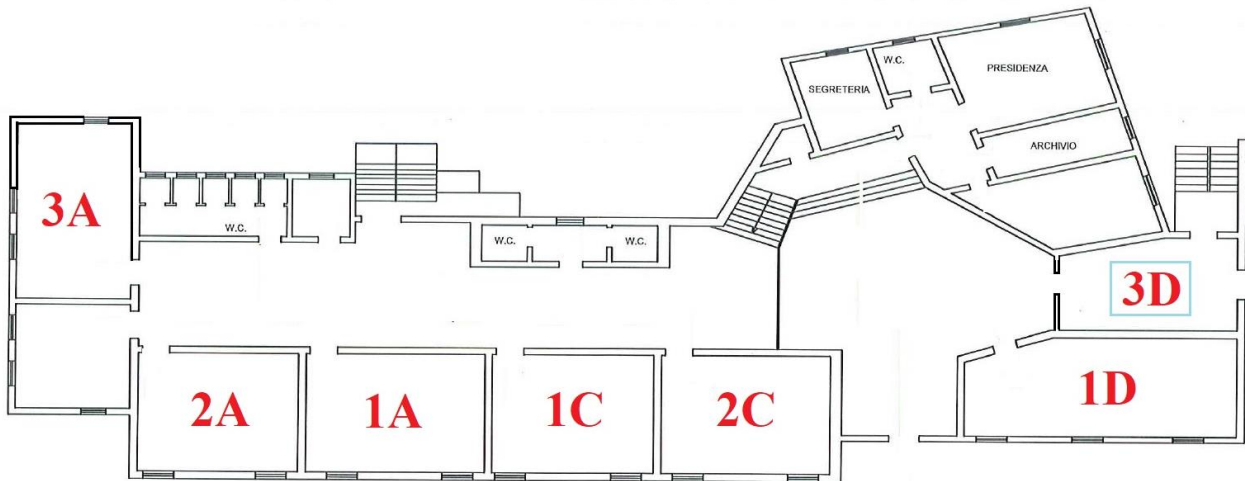

Istituto Comprensivo Statale "Giovanni Blandini"

Via Amedeo, 29 - 95046 Palagonia (CT) - tel. 095/7958713 - fax. 095/7953425

C.F. 91026560879 - C.M.: CTIC8A5003 - Email: ctic8a5003@istruzione.it - Pec: ctic8a5003@pec.istruzione.it - Web: www.icblandinipalagonia.edu.it



Ministero dell'Istruzione e del Merito



Regione
Siciliana



Istituto Comprensivo Statale
"Giovanni Blandini" - Palagonia

Nel ringraziare tutti per la consueta collaborazione si porgono cordiali saluti

Il Dirigente Scolastico
Antonino Fabio Marco Laudani

Firma autografa sostituita a mezzo stampa
ai sensi dell'art. 3 co. 2 del D. Lgs. n. 39/1993

Privacy e protezione dei dati nel trattamento di informazioni personali

Con la presente si informa la S.V. che i dati forniti per le finalità connesse all'oggetto del presente documento saranno trattati dal Titolare in conformità alle disposizioni del Codice privacy (D.Lgs. 196/2003 novellato dal D.Lgs. 101/2018) e del Regolamento UE 2016/679 (GDPR). Più specificamente, in linea con quanto previsto dagli artt.13 e 14 del Regolamento, il Titolare indica i modi e i termini di tale trattamento nelle informative pubblicate nella sezione dedicata alla Privacy e Protezione dei dati personali del sito WEB dell'Istituto, al link: <https://netcrm.netsenseweb.com/scuola/privacy/netsense/CTIC8A5003>

Istituto Comprensivo Statale "Giovanni Blandini"

Via Amedeo, 29 - 95046 Palagonia (CT) – tel. 095/7958713 – fax. 095/7953425

C.F. 91026560879 - C.M.: CTIC8A5003 - Email: ctic8a5003@istruzione.it- Pec: ctic8a5003@pec.istruzione.it- Web: www.icblandinipalagonia.edu.it